



PREFEITURA MUNICIPAL DE ERVAL SECO
SECRETARIA DE AGRICULTURA E MEIO AMBIENTE

CONSULTA PÚBLICA PARA RECEBER SUGESTÕES E RECOMENDAÇÕES REFERENTES ÀS CONDIÇÕES E RESTRIÇÕES PARA REGULARIZAÇÃO DO USO E OCUPAÇÃO DAS ÁREAS SITUADAS AO LONGO DOS CURSOS D'ÁGUA, ÁREAS DE PRESERVAÇÃO PERMANENTE, DRENAGENS E CANALIZAÇÕES EM ÁREA URBANA CONSOLIDADA PARA INCLUSÃO NOS ESTUDOS E DEBATES PARA DISCUSSÃO NA AUDIÊNCIA PÚBLICA A SE REALIZAR:

DIA 10/12/2021.

LOCAL: CÂMARA MUNICIPAL DE VEREADORES

HORÁRIO: 19 HORAS

O Prefeito Municipal de Erval Seco, sr. Leonir Koche, no uso das atribuições legais e considerando as disposições da Lei Orgânica Municipal, bem como das disposições das Leis Federais nº 12.651/12 e nº 13.465/2017, considerando ainda que se encontra em andamento estudos técnicos de avaliação referente às condições e restrições de uso e ocupação das áreas situadas ao longo dos cursos d'água, áreas de preservação permanente, drenagens e canalizações em área urbana consolidada, promove:

Orientações:

1-A Consulta Pública estará aberta através de um documento com possibilidade de baixar o formulário de dados, para que a comunidade possa se cadastrar e emitir opinião e comentário, expressando seu posicionamento sobre o assunto em discussão.

2-A proposta da Consulta Pública é verificar a opinião dos munícipes sobre o tema para a cidade. As pessoas podem opinar sobre a situação atual envolvendo os arroios e córregos da área urbana, apresentando argumentos para sua posição e opinião.

3-As sugestões devem ser encaminhadas por escrito, entregues na Secretaria da Administração, aos cuidados da secretária Maíra Behling, ou o formulário ser enviado para o e-mail terranaturisassessoria@gmail.com, até dia 30 de novembro de 2021, identificando o nome completo do responsável, instituição, endereço, fone para contato e e-mail.

4-As sugestões devem estar relacionadas com o tema em questão, podendo adicionar fotos, vídeos, exemplos ou aspectos associados à situação atual, usos futuros e pretendidos na porção urbana do município.

5-As sugestões e recomendações serão consolidadas pela empresa técnica responsável, dando-se publicidade no site da Prefeitura Municipal.

7-Para efeitos de conceituação de área urbana consolidada utilizaram-se as disposições do §2º do art. 16-C da Lei Federal nº 13.465/2017, onde se lê:

(...)

§ 2º Para os fins desta Lei, considera-se área urbana consolidada aquela:

I - incluída no perímetro urbano ou em zona urbana pelo plano diretor ou por lei municipal específica;

II - com sistema viário implantado e vias de circulação pavimentadas;

III - organizada em quadras e lotes predominantemente edificadas;

IV - de uso predominantemente urbano, caracterizado pela existência de edificações residenciais, comerciais, industriais, institucionais, mistas ou voltadas à prestação de serviços; e

V - com a presença de, no mínimo, três dos seguintes equipamentos de infraestrutura urbana implantados:

a) drenagem de águas pluviais;

b) esgotamento sanitário;

c) abastecimento de água potável;

d) distribuição de energia elétrica e

e) limpeza urbana, coleta e manejo de resíduos sólidos.



Formulário de Consulta Pública

Tema: Utilize o espaço abaixo para manifestar sua opinião sobre as condições e restrições de uso e ocupação das áreas situadas ao longo dos cursos d'água, áreas de preservação permanente, drenagens e canalizações em área urbana consolidada do município de Erval Seco (ver figura).

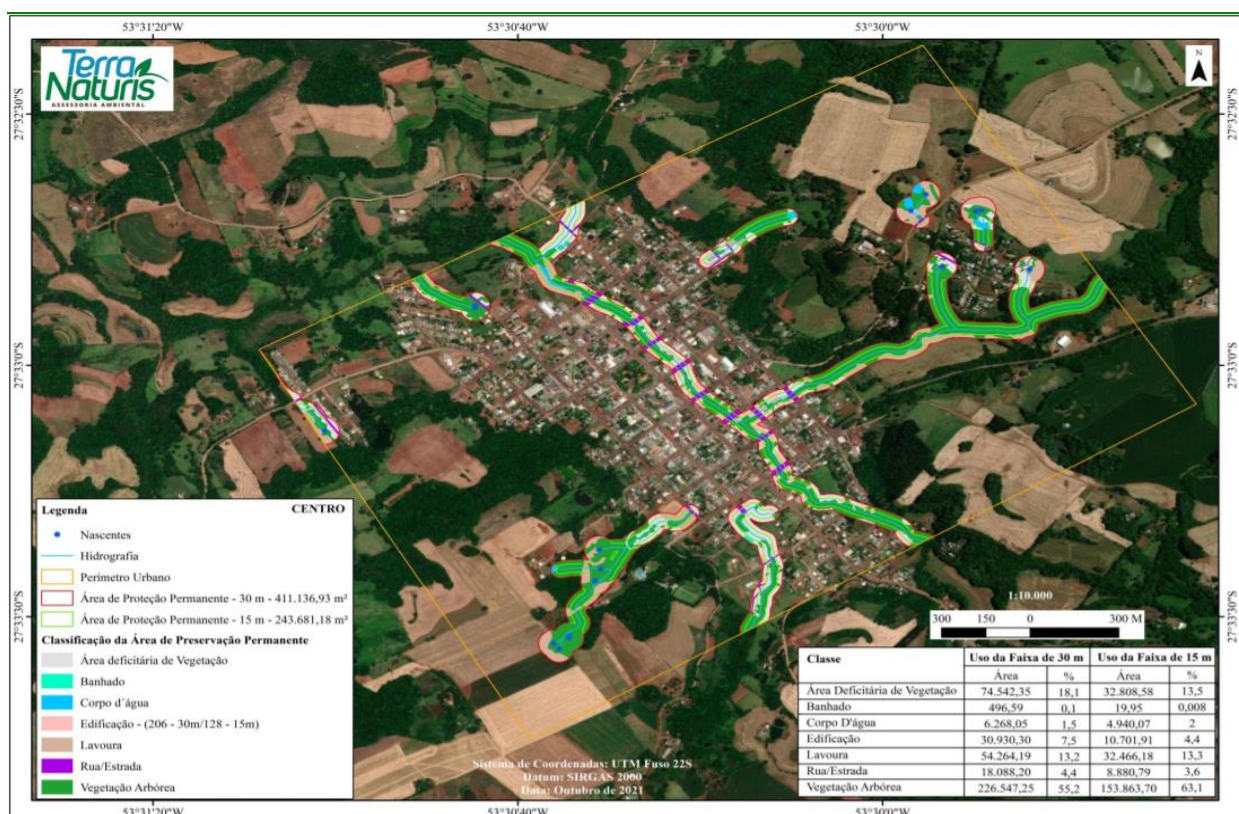

Aspectos a serem debatidos na Audiência Pública, a ser realizada com a participação de todos, de forma gratuita, às 19h do dia 10/12/21, na Câmara de Vereadores:

- Quais medidas administrativas adotar para as construções situadas junto aos cursos d'água do município (nas áreas de preservação permanente – APP)?
- As construções e atividades situadas junto aos cursos d'água devem ser removidas em caso de apresentarem riscos (desmoronamentos, queda de barreira, inundações)?
- As atividades e empreendimentos situados junto aos arroios devem indenizar a mudança das funções ambientais com o passivo gerado (alterações ambientais)?
- Como organizar os espaços urbanos de forma a garantir a continuidade das funções ambientais das matas ciliares e das áreas de preservação permanente (APP)?
- As nascentes devem ser protegidas e recuperadas?

Sugestões:

a)

b)

c)

d)

Nome completo:

Instituição:

Fone:

Endereço:

E-mail:

Inclusão de fotos ou vídeos: () sim () não nº fotos () | Documentos anexos: () sim () não

Registros Fotográficos (anexar abaixo) ou, se enviado por e-mail, também podem ser enviados vídeos.