

MUNICÍPIO DE ERVAL SECO/RS
AVISO DE DISPENSA DE LICITAÇÃO (ART.75, II, LEI FEDERAL 14.133/21)
DISPENSA DE LICITAÇÃO Nº 31/2024 PROCESSO Nº 52/2024.

O Município de Erval Seco, Estado do Rio Grande do Sul, Órgão de Direito Público, inscrita no CNPJ n.º 87.613.212/0001 - 22, com sede na Rua do Comércio, 364, na cidade de Erval Seco, em conformidade com o artigo 75, II, da Lei Federal n.º 14.133/2021, **torna público que pretende adquirir móveis e eletrodomésticos para suprir as necessidades da assistência social e cidadania e do centro de referência da assistência social CRAS de Erval Seco/RS, conforme especificações e quantidades discriminadas no Termo de Referência.**

Demais descrições mínimas para a contratação seguem no Termo de Referência.

A presente dispensa será realizada nos termos do artigo 75, inciso II, da Lei n.º 14.133/2021.

Eventuais interessados poderão, para fins de elaboração de proposta, encaminhar no site <https://bllcompras.com>, as 07:30h do dia 04/04/2024 até 17h do dia 08/04/2024, início da fase de disputa dia 09/04/2024 as 09:00h até 15:00h.

O Município irá solicitar aos vencedores do processo a seguinte documentação:

- a) Cópia da cédula de identidade do sócio, acompanhado do Contrato Social;
- b) registro comercial, no caso de empresa individual;
- c) ato constitutivo, estatuto ou contrato social em vigor, devidamente registrado, em se tratando de sociedades comerciais, e, no caso de sociedade por ações, acompanhado de documentos de eleição de seus administradores;
- d) prova de inscrição no Cadastro Nacional de Pessoa Jurídica (CNPJ/MF);
- e) Prova de regularidade com as Fazendas Federal, Estadual e Municipal, que será efetuada pelos seguintes documentos:
 - e.1) certidão, negativa ou positiva com efeitos de negativa, relativa aos créditos tributários federais e à dívida ativa da união expedida nos termos da portaria conjunta RFB/PGFN n.º 1.751/2014;
 - e.2) certidão, negativa ou positiva com efeitos de negativa, de Tributos Estaduais, expedida pela Secretaria e/ou Delegacias da Fazenda Estadual;
 - e.3) certidão, negativa ou positiva com efeitos de negativa, de Tributos Municipais, expedida pela Secretaria Municipal da Fazenda do Município relativo ao domicílio ou sede da licitante;

- f) Prova de regularidade perante a justiça do trabalho (Certidão da Justiça do Trabalho).
- g) Declaração de que a empresa cumprirá com as condições do termo de referência e demais exigências do aviso.
- e) decreto de autorização, em se tratando de empresa ou sociedade estrangeira em funcionamento no País, e ato de registro ou autorização para funcionamento expedido pelo órgão competente, quando a atividade assim o exigir.
- g) Declaração que atende ao disposto no artigo 7º, inciso XXXIII, da Constituição Federal, conforme o modelo do Decreto Federal nº 4.358-02;

Obs. Os interessados deverão enviar a documentação acima descrita para o e-mail <https://bllcompras.com> .

Dentro desse prazo deverá ser apresentada a proposta de acordo com o termo de referência anexo, oportunidade em que será avaliada a proposta mais vantajosa, de menor preço, e a posterior habilitação.

Erval Seco, 03 de abril de 2024.

LEONIR KOCHE
PREFEITO MUNICIPAL

Estado do Rio Grande do Sul Município de Erval Seco

TERMO DE REFERÊNCIA Nº0013/2024- DISPENSA DE LICITAÇÃO

1. OBJETO

- 1.1 Aquisição de itens destinados a suprir as necessidades da Secretaria Municipal de Assistência Social e Cidadania e do Centro de Referência da Assistência Social/CRAS de Erval Seco/RS, por meio de dispensa de licitação.
- 1.2 Especificação dos itens e quantidades abaixo:

ITEM	DESCRIÇÃO	UND	QTD
1	Armário Para Escritório Alto Fechado 1.60x80x42 F.15mm, Material: MDP Quantidade de Portas: 2, Quantidade de Prateleiras: 3, Cor: branco ou cinza.	Und	3
2	Cadeira Secretária Fixa Pé Palito Preta - Para Escritório Altura Total: 85 cm, Altura do Assento: 45 cm Encosto: 36 cm largura por 29 cm comprimento Largura do Assento: 40 cm., Profundidade Assento: 39 cm Espuma Anatômica Injetada D45 Revestimento Tecido, Peso Suportado: 110 kg Peso Aproximado do Produto: 4 kg Cor: preto Assento e encosto com espuma anatômica injetada D45, alta resistência.	Und	2
3	Mesa para Reunião Redonda com 4 cadeiras secretária fixa Medidas: Largura 1,10 x Profundidade 1,10 x Altura 0,75m Tampo MDP 15 mm, Pés niveladores, Estrutura em aço 4 cadeiras secretária, Estrutura em aço carbono preto Assento e encosto em espuma injetada	Und	1
4	Ar-condicionado Split 9.000 Btus Inverter Ciclo: Quente e frio Cor: Branco, BTUs: 9.000 Capacidade de refrigeração: 730 W, Capacidade de aquecimento: 660 W Quente/Frio: sim, Controle de temperatura: 16°C ~ 30°C Display: Sim, Controle remoto: Sim	Und	1
5	Ventilador com Pedestal de Coluna - Potência de 175W Hélice de 6 pás com 48 cm 3 velocidades: suave, moderada e intenso Grade removível de 58cm Oscilação horizontal automática, Baixo nível de ruído	Und	2
6	Mesa em L com 2 Gavetas Informações da Mesa Principal: Altura 75cm x Largura 136cm x Prof. 53cm Informações da Mesa Auxiliar: Altura: 75cm x Largura 143cm x Prof. 53cm Material: MDP 15mm, Gaveta: sim, 2, Cor: Branco ou Cinza	Und	2
7	Microondas 32l Microondas Altura 30,10 cm Largura 53,90 cm Profundidade 49,20 cm Comp: 49,20 cm Dim. 30,1x53,9x49,2 cm, Potencia: 900w Cor: Branco	Un	1

Estado do Rio Grande do Sul Município de Erval Seco

8	Impressora Multifuncional Funções: Impressão, cópia, digitalização Cor de Impressão: Colorida Funções: Multifuncional Tipo de Impressão: Jato de Tinta Wi-Fi: Sim, Impressão dupla face manual. Display LCD para visualizar o processo. Conexão Bluetooth e entrada USB. Capacidade máxima de 60 folhas. 2 bandejas. Acessórios inclusos.	Und	1
---	--	-----	---

2. JUSTIFICATIVA E FUNDAMENTAÇÃO DA CONTRATAÇÃO:

2.1. A aquisição dos itens se faz necessária para o cumprimento das metas propostas no Plano de Ação do PROCAD SUAS apresentado e aprovado pelo Conselho Municipal de Assistência Social, a fim de assegurar uma efetivação das atividades, normativas, atualizações cadastrais e informativos do Programa Bolsa Família, conforme a Portaria MDS Nº 871/2023, que regulamenta o Programa de Fortalecimento Emergencial do Atendimento do Cadastro Único no Sistema Único da Assistência Social (PROCAD – SUAS), o qual tem como objetivo:

I – Promover o fortalecimento da capacidade institucional dos municípios, estados e do Distrito Federal para o atendimento do Cadastro Único no SUAS;

II – Estimular a atualização e regularização dos registros com inconsistências, para que os programas sociais que utilizam o Cadastro Único possam atender a quem mais precisa;

III – promover, prioritariamente, a inclusão e a atualização cadastral por meio de busca Ativa das famílias pertencentes aos Grupos Populacionais Tradicionais e Específicos – GPTE, em especial a população em situação de rua, os povos indígenas, as pessoas com deficiência, as pessoas idosas e as crianças em situação de trabalho infantil.

2.2. Pontua-se a necessidade da referida aquisição para atender todos os setores e propiciar uma assistência adequada e atendimento aos usuários, com o intuito de qualificar e fortalecer a capacidade institucional de atendimento do público do Cadastro Único nos equipamentos socioassistenciais ou postos de atendimento do Cadastro Único, diante da grande demanda de ações e atendimentos voltados ao público unipessoal.

RECURSO: O recurso a título de financiamento federal do PROCAD-SUAS foi repassado em parcela única na modalidade fundo a fundo, isto é, do Fundo Nacional de Assistência Social para os Fundos de Assistência Social Estaduais, do Distrito Federal ou Municipais, em contas específicas, abertas pelo governo federal, conforme estabelece a Portaria MDS nº 871, de 29 de março de 2023.

3. O CUSTO ESTIMADO DA CONTRATAÇÃO

O valor total global estabelecido em decorrência da identificação dos elementos que compõem o preço do objeto em virtude de pesquisa de preço no mercado e tabela abaixo, será de **RS 9.013,61 (NOVE MIL E TREZE REAIS E SESSENTA E UM CENTAVOS)**.

ITEM	QTD	Mercado Livre	Magazine Luiza	Americanas	Valor Médio Unitário (RS)	Valor Total Global (RS)
1	3	520,03	824,50	899,90	748,14	2.244,42
2	2	132,00	122,22	139,95	131,39	262,78
3	1	1.350,00	1.290,00 WFS	1.295,00 Mercado Livre	1.311,66	1.311,66

Estado do Rio Grande do Sul Município de Erval Seco

4	1	2.499,00	2.255,99	2.044,42
5	2	369,99	345,00	241,11
6	2	599,00	576,76	589,90 Mercado Livre
7	1	658,36	683,05	859,99
8	1	393,03	371,07	377,10

2.266,47	2.266,47
318,70	637,40
588,55	1.177,10
733,38	733,38
380,40	380,40
TOTAL	9.013,61

**Valores apenas para fins de comparação*

4. CLASSIFICAÇÃO DOS BENS COMUNS

Trata-se de aquisição de bem comum, a ser contratada mediante dispensa de licitação, na modalidade eletrônica, por se tratar de recursos oriundos do Governo Federal, estes que exigem cumprimento à Instrução Normativa/SEGES nº 067/2021 e suas alterações posteriores.

5. ENTREGA

5.1. PRAZO DE ENTREGA

O prazo de entrega dos bens é de 15 dias, contados do envio do empenho ou solicitação do setor de compras, por meio de e-mail, sob pena de sanções em caso de descumprimento.

5.2. UNIDADE FISCALIZADORA

Secretaria Municipal de Assistência Social

5.3. LOCAL DE ENTREGA

Os produtos deverão ser entregues na Secretaria Municipal de Assistência Social e Cidadania, situada na Rua Afonso Chaves 47B, centro, Erval Seco - RS, 98390-000, de segunda a sexta-feira, das 08h00min às 11h e das 14h às 16h30min.

6. OBRIGAÇÕES DA CONTRATANTE

- Acompanhar, fiscalizar e avaliar a entrega do produto, objeto desta contratação, exercendo a mais ampla e completa fiscalização, diretamente ou por prepostos designados.
- Comunicar à Contratada toda e qualquer irregularidade referente ao objeto.
- Efetuar o pagamento à Contratada mediante apresentação da respectiva fatura, após comprovação da regularidade fiscal e do ateste pela Contratante, através de crédito em conta bancária observando-se a legislação atual.
- Prestar as informações e os esclarecimentos que venham a ser solicitados pela Contratada.
- Comunicar oficialmente à Contratada quaisquer falhas ocorridas, consideradas de natureza grave.

Estado do Rio Grande do Sul Município de Erval Seco

7. OBRIGAÇÕES DA CONTRATADA

- 7.1. A Contratada deverá entregar o produto dentro do prazo fixado, em conformidade com: as especificações exigidas e constantes neste Termo e a proposta de preços apresentada pela empresa;
- 7.2. Entregar fielmente o objeto contratado no prazo estipulado;
- 7.3. Comunicar à Contratante qualquer anormalidade que vierem a ocorrer na execução do serviço e prestar os esclarecimentos julgados necessários;
- 7.4. Não transferir a outrem, no todo ou em parte, a avença firmada sem prévia e expressa anuência da Contratante;
- 7.5. Manter durante toda a execução do objeto as condições inicialmente pactuadas.

8. LIQUIDAÇÃO E PAGAMENTOS À CONTRATADA

- a. O pagamento somente será efetuado em até 30 dias, após a entrega dos materiais, acompanhados da Nota Fiscal/Fatura e demais documentos exigidos pela legislação pertinente, discriminada de acordo com a Nota de Empenho e Ordem de Fornecimento, após conferência, atesto e aceite do responsável pelo recebimento do material, indicado pela CONTRATANTE.
- b. A Contratada deverá estar com as certidões fiscais regulares junto à Previdência Social, Receita Federal do Brasil, Fundo de Garantia e ao SICAF.
- c. A nota fiscal que contiver erro ou rasura será devolvida à Contratada para retificação, reabrindo-se em favor da Contratante o prazo para atesto e pagamento.
- d. O pagamento será creditado em favor da CONTRATADA, por meio de ordem bancária conforme banco indicado.
- e. O pagamento da nota fiscal se dará a partir da data da apresentação da Nota Fiscal/Fatura, acompanhada dos demais documentos comprobatórios do cumprimento das obrigações da contratada, mediante a disponibilização e repasse de recursos financeiros pelo Governo Federal.

9. DAS CONSIDERAÇÕES DE ENCARGOS E GARANTIA

- 9.1. Nos preços já deverão estar consideradas todas as despesas com tributos, fretes, transportes, seguros e demais despesas que incidam direta ou indiretamente no fornecimento do objeto deste instrumento;
- 9.2. A empresa que não cumprir o prazo estipulado sofrerá sanções previstas nos Artigos 96 e 98, Lei no 14.1333 e neste Termo de Referência;
- 9.3. O prazo de garantia dos produtos deverá apresentar validade mínima de 12 (doze) meses, a contar do recebimento definitivo.

10. CRITÉRIOS DE SELEÇÃO DO FORNECEDOR

- 10.1. As exigências de habilitação jurídica, regularidade fiscal e trabalhista são as usuais de exigência, bem como demais declarações e documentos a serem exigidos neste Termo;
- 10.2. Menor preço do item e disponibilidade de fornecimento.

11. ESTIMATIVA DE PREÇOS E PREÇOS REFERENCIAIS

O custo estimado da contratação é de **R\$ 9.013,61**, que estará no Anexo deste termo de referência.

Estado do Rio Grande do Sul Município de Erval Seco

12. DOS RECURSOS ORÇAMENTÁRIOS

Deverá ser informada a disponibilidade orçamentária pelo departamento contábil financeiro, a ser indicado no sistema delta cloud no lançamento do processo administrativo.

13. REQUISITOS DA CONTRATAÇÃO:

A empresa deve ser selecionada mediante critérios de valor, menor preço, ao mesmo tempo que se objetiva a contratação de uma empresa que consiga oferecer as unidades de cada item, conforme a demanda da Secretaria da Assistência Social, dentro dos prazos estabelecidos neste termo de referência.

Além disso, não obstante o menor preço e a garantia dos prazos de entrega no tempo fornecido neste documento, a empresa deve continuar a ter as condições de habilitação fornecidas no momento inicial da contratação.

14. MODELO DE EXECUÇÃO DO OBJETO:

O contrato a ser celebrado entre o Ente Público e o fornecedor, desde a sua vigência até seu período final (exercício financeiro de 2024), deverá abranger o fornecimento do material que ganhar, nas modalidades especificadas e qualificações mínimas.

15. MODELO DE GESTÃO DO CONTRATO:

O contrato será fiscalizado e gerido pela Secretária Adjunta e a Secretária da Assistência Social, haja vista que a Secretaria da Assistência Social possui coordenação sobre a sua pasta, assim como deverá realizar posteriores adendos ou rescisões em estrito cumprimento aos prazos e porcentagens estabelecidos na Lei Federal nº 14.133/2021.

16. CRITÉRIOS DE MEDIÇÃO E PAGAMENTO:

Após a entrega do objeto, o Município terá, por meio dos fiscais contratuais, até 05 dias úteis para comprovar que os itens entregues estão em consonância com o exigido neste termo de referência e consoante a proposta do fornecedor, sendo esta a etapa de recebimento provisório.

Posteriormente, a Secretaria da Assistência Social, por meio dos fiscais do contrato, dará o recebimento definitivo do objeto.

A aquisição poderá ser parcelada ou na totalidade, cabendo ao fiscal e ao setor de compras controlar e administrar os quantitativos contratados.

Atestado o recebimento irregular, a empresa terá o prazo de 05(cinco) dias úteis para realizar a substituição do bem irregularmente entregue, não podendo ser adiado, sob pena de rescisão unilateral do contrato e demais penalidades que podem ser aplicadas.

Atestado o recebimento regular por parte do fiscal do contrato, o pagamento será realizado em até 30 dias, contados do recebimento definitivo.

Ocorrendo a substituição do bem irregular no prazo estipulado, os demais prazos seguirão conforme estabelecido neste item 16.

17. FORMA E CRITÉRIOS DE SELEÇÃO DO FORNECEDOR:

A modalidade de contratação ideal seria a dispensa de licitação no prazo estabelecido pelo §3º do art. 75 da Lei Federal 14.133/2021, objetivando contratação de forma ágil e eficiente para dar início nas atividades dos grupos e demais ações da Secretaria ao longo do ano.

A eventual realização de licitação para a aquisição destes itens pode ocasionar em uma grande demora e posteriormente ocasionar problemas em decorrência da falta de materiais de higiene ao longo das atividades dos grupos.

Estando dentro da margem discricionária do administrador/gestor para realizar a dispensa da licitação, transcorridos todo o processo de dispensa elencado na NLLC, será contratada a empresa que satisfazer o critério do menor preço e não exacerbar o valor de referência desses documentos.

Além daquilo já exigido nos itens anteriores, será requisito de contratação a documentação de habilitação constante neste item.

Estado do Rio Grande do Sul Município de Erval Seco

17.1.DA HABILITAÇÃO

Por se tratar de recursos federais a dispensa deverá ocorrer de forma eletrônica, através do bll compras. Recebendo-se as propostas nos prazos cadastrados, que não deverão ser inferiores a 03 (três) dias úteis, bem como deverá ser precedida posterior fase de habilitação do ofertante do menor preço. Estando o procedimento de contratação direta vinculado às exigências deste termo de referência e o edital ou aviso de dispensa a ser lançado no BLL compras.

Os interessados deverão enviar os seguintes documentos, para fins de habilitação:

- a) cópia da cédula de identidade do sócio, acompanhado do Contrato Social.
- b) Comprovante de Situação Cadastral no CNPJ, emitido pelo Ministério da Fazenda, Secretaria da Receita Federal do Brasil, em situação regular.
- c) prova de regularidade perante a Justiça do Trabalho (certidão da Justiça do Trabalho);
- d) Prova de regularidade com as Fazendas Federal, Estadual e Municipal, que será efetuada pelos seguintes documentos:

d.1) certidão, negativa ou positiva com efeitos de negativa, relativa aos créditos tributários federais e à dívida ativa da união expedida nos termos da portaria conjunta RFB/PGFN nº 1.751/2014;

d.2) certidão, negativa ou positiva com efeitos de negativa, de Tributos Estaduais, expedida pela Secretaria e/ou Delegacias da Fazenda Estadual;

d.3) certidão, negativa ou positiva com efeitos de negativa, de Tributos Municipais, expedida pela Secretaria Municipal da Fazenda do Município relativo ao domicílio ou sede da licitante;

e) Declaração formal de que o credenciado não está temporariamente impedido de contratar com a Administração, não foi declarado inidôneo para contratar com a Administração Pública, bem como não possui, em seu quadro de pessoal, empregado ou associado menor de dezoito anos realizando trabalho noturno, perigoso ou insalubre, e/ou menor de dezesseis anos, em qualquer trabalho, salvo na condição de aprendiz, a partir de quatorze anos, nos termos do art. 7º, inc. XXXIII da Constituição Federal, assinada pelo credenciado.

f) Declaração formal de que o credenciado não está temporariamente condenado a pena que vede, ainda que temporariamente, o acesso a cargos públicos, ou por crime falimentar, de prevaricação, peita ou suborno, concussão, peculato; ou contra a economia popular, contra o sistema financeiro nacional, contra as normas de defesa da concorrência, contra as relações de consumo, a fé pública ou a propriedade, enquanto perdurarem os efeitos da condenação.

g) Declaração de que a empresa cumprirá com as condições do termo de referência e demais exigências do aviso de dispensa.

18- RESPONSÁVEL PELA ELABORAÇÃO DO TERMO DE REFERÊNCIA:

Andressa Zanin Appelt

Andressa Zanin Appelt

Secretaria Adjunta de Assistência Social

Erval Seco, 05 de Março de 2024.

ANEXO

ITEM 1

Novo: +1000 vendidos

Armário Alto Fechado
1.60x80x42 F.15mm

4.5 ★★★★★ (54)

R\$ 520,03
em 12x R\$ 50⁰⁴

Ver as formas de pagamento

Envio para todo o país

Sube os preços de entrega e as formas de envio.

Comprar em parcelas

https://produto.mercadolivre.com.br/MLB-1289907999-armario-alto-fechado-160x80x42-f15mm-JM#position=1&search_layout=grid&type=item&tracking_id=57f252d4-e309-4fae-bfed-85f692d088a6

Armário Alto Fechado 02 portas Polar - Regiani Móveis

Cor: Branco

Vendido e entregue por **Magalu**

O Magalu garante a sua compra, do pedido à entrega. Saiba mais

R\$ 824,50 no Pix
(3% de desconto)

ou R\$ 850,00 em 7x de R\$ 121,43 sem juros

Cartão de crédito
sem juros

<https://www.magazine luiza.com.br/armario-alto-fechado-02-portas-polar-regiani-moveis/p/df4ef90791/mo/acpe/>

Armário Home Office Alto 2 Portas Tranca 3 Prateleiras Cinza

R\$ 899,90

até 12x de R\$ 112,48

como formas de pagamento

Envie pelo Pix

Receba até 01 de abril **R\$ 83,10**

veja, aproveite também!

leve junto serviço de montagem de móveis em até 6x de **R\$ 80,97** à juros, ver como funciona

https://www.americanas.com.br/produto/4200727061/armario-home-office-alto-2-portas-tranca-3-prateleiras-cinza?pfm_carac=armario-para-escritorio-alto-fechado-1-60x80x42-f15mm-material-mdp-quantidade-de-portas-2-quantidade-de-prateleiras-3&pfm_index=8&pfm_page=search&pfm_pos=grid&pfm_type=search_page&offerId=659bfd4fcc5530938553d4a2&cor=Cinza&condition=NEW

ITEM 2

mercado livre

Buscar produtos, marcas e muito mais...

Novo - +500 vendidos

Cadeira Secretária Fixa Pé Palito Para Escritório Iserrano

4.8 ★★★★★ (17)

R\$ 132
em 4x R\$ 33 sem juros

Ver as mesas de pagamento

Entrega e combinar com o vendedor

Mogi Mirim, São Paulo

Ver formas de entrega

Cor: Preto

https://produto.mercadolivre.com.br/MLB-1803728136-cadeira-secretaria-fixa-pe-palito-para-escritorio-iserrano-JM?attributes=COLOR_SECONDARY_COLOR%3AUHJldG8%3D&quantity=1

https://produto.mercadolivre.com.br/MLB-1803728136-cadeira-secretaria-fixa-pe-palito-para-escritorio-iserrano-JM?attributes=COLOR_SECONDARY_COLOR%3AUHJldG8%3D&quantity=1

magalu

Busca no site

Novidade

Cadeira Secretária Pé Palito Preto - Ideaflex

Código: pje97fc4df / Ideaflex

★★★★★ Avaliar produto

Vendido e entregue por **Ideaflex**

O Magalu garante a sua compra, do pedido à entrega. Saiba mais

R\$ 149,90

R\$ 122,22 no Pix
(3% de desconto)

Cartão de crédito sem juros R\$ 129,00 ou R\$ 129,00

COMPRAR AGORA

<https://www.magazineluiza.com.br/cadeira-secretaria-pe-palito-preto-ideaflex/pje97fc4df/mo/cdf/>

<https://www.magazineluiza.com.br/cadeira-secretaria-pe-palito-preto-ideaflex/pje97fc4df/mo/cdf/>

americanas

montagem de móveis americana

prático, sem sujeira e com 3 meses de garantia do serviço

clique no botão "compre" e selecione na próxima página

Cadeira de Escritório Secretária Fixa Pé Palito Tecido Iserrano Cinza Com Preto para Recepção

★★★★★ Faça a 1ª avaliação Faça a 1ª pergunta

Cadeira secretária fixa com estofado, modelo de design compacto e confortável de escritório em qualquer ambiente. Possui espuma injetada (X45 de alta qualidade com encaixe anatômico e estrutura em aço carbono reforçada com pintura eletro...

mais informações

política de troca e devolução

R\$ 139,95

veja formas de pagamento

Envie Seguro - R\$

receba até 27 de março R\$ 168,95

retire na loja a partir de 27 de março R\$ 168,95

https://www.americanas.com.br/produto/7376501153/cadeira-de-escritorio-secretaria-fixa-pe-palito-tecido-iserrano-cinza-com-preto-para-recepcao?pfm_carac=cadeira-secretaria-fixa-pe-palito-preta&pfm_index=2&pfm_page=search&pfm_pos=grid&pfm_type=search_page&offerId=6467c720579fbc8d911f95b1

https://www.americanas.com.br/produto/7376501153/cadeira-de-escritorio-secretaria-fixa-pe-palito-tecido-iserrano-cinza-com-preto-para-recepcao?pfm_carac=cadeira-secretaria-fixa-pe-palito-preta&pfm_index=2&pfm_page=search&pfm_pos=grid&pfm_type=search_page&offerId=6467c720579fbc8d911f95b1

ITEM 3

Conjunto Mesa Reunião Escritório Redonda 4 Cadeiras Fixas Cromada...
R\$ 1.369
12x R\$ 132,72

Mesa Reunião Redonda 120 X 0,75 M 25 Mm Oferta Escritório
R\$ 849⁹⁰
12x R\$ 92,40

Mesa Reunião Redonda 130 X 0,75 M 15 Mm Escritório Móvel
R\$ 475⁹⁰
10x R\$ 47,59 sem juros

Equipamento para Escritórios > Mesas e Cadeiras > Outros > Longarinas > Longarinas 3 Lugares

Novo | 4 vendidos

Conjunto 4 Cadeiras Escritório Mesa Reunião Redonda Mad

R\$ 1.350
em 12x R\$ 130⁹⁰

Ver os meios de pagamento

Entrega a combinar com o vendedor
São Paulo, São Paulo
Ver formas de entrega

Disponível 10 dias após sua compra

https://produto.mercadolivre.com.br/MLB-1039344336-conjunto-4-cadeiras-escritorio-mesa-reuniao-redonda-mad-_JM

Indústria e Comércio > Equipamento para Escritórios > Mesas e Cadeiras > Outros

Novo

Conjunto Mesa Reunião Redonda 4 Cadeiras Fixas Secretária

R\$ 1.290
em 12x R\$ 107⁹⁰ sem juros

Entrega a combinar com a loja
São Paulo, São Paulo
Ver formas de entrega

Disponível 10 dias após sua compra

https://www.moveisparaescritorio.com.br/MLB-1039342942-conjunto-mesa-reuniao-redonda-4-cadeiras-fixas-secretaria-_JM

Conjunto Mesa Reunião Escritório Redonda 4 Cadeiras Fixas Cromada...
R\$ 1.369
12x R\$ 132,72

Mesa Reunião Redonda 120 X 0,75 M 25 Mm Oferta Escritório
R\$ 849⁹⁰
12x R\$ 92,40

Mesa Reunião Redonda 130 X 0,75 M 15 Mm Escritório Móvel
R\$ 475⁹⁰
10x R\$ 47,59 sem juros

Indústria e Comércio > Equipamento para Escritórios > Mesas e Cadeiras > Outros > Mesa > Mesa Fixas

Novo | 4 vendidos

Conjunto 4 Cadeiras Secretária Mesa Reunião Redonda Madeirad

R\$ 1.295
em 10x R\$ 129⁹⁰ sem juros

Ver os meios de pagamento

Entrega a combinar com o vendedor
São Paulo, São Paulo
Ver formas de entrega

Disponível 10 dias após sua compra

https://produto.mercadolivre.com.br/MLB-1039344108-conjunto-4-cadeiras-secretaria-mesa-reuniao-redonda-madeirad-_JM

ITEM 4

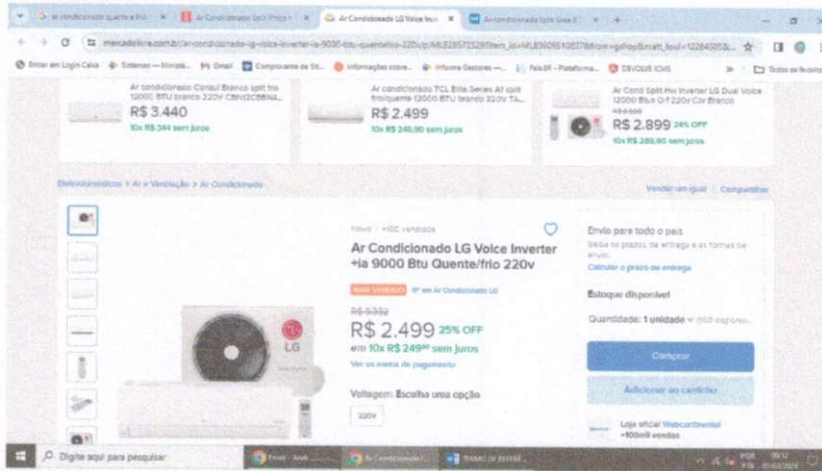

https://www.mercadolivre.com.br/ar-condicionado-lg-voice-inverter-ia-9000-btu-quentefrio-220v/p/MLB28572529?item_id=MLB3609510837&from=gshop&utm_source=google&utm_medium=pla&utm_campaign=id=14303413664&utm_ad_group_id=136581273569&utm_match_type=&utm_network=g&utm_device=c&utm_creative=584243205617&utm_keyword=&utm_ad_position=&utm_ad_type=pla&utm_merchant_id=735098639&utm_product_id=MLB28572529-product&utm_product_partition_id=2267835084841&utm_target_id=pla-2267835084841&utm_src=google_ads&utm_cmp=14303413664&utm_net=g&utm_plt=gp&utm_med=pla&utm_gad_source=1&utm_gclid=CjwKCAIA6KWvBhAREjwAFPZM7IvquHjReeqUaEUDLRo6Cgy34zZPc9RI9OK2ujdcV2BXyRCXLu7h0CtagQAvD_BwE

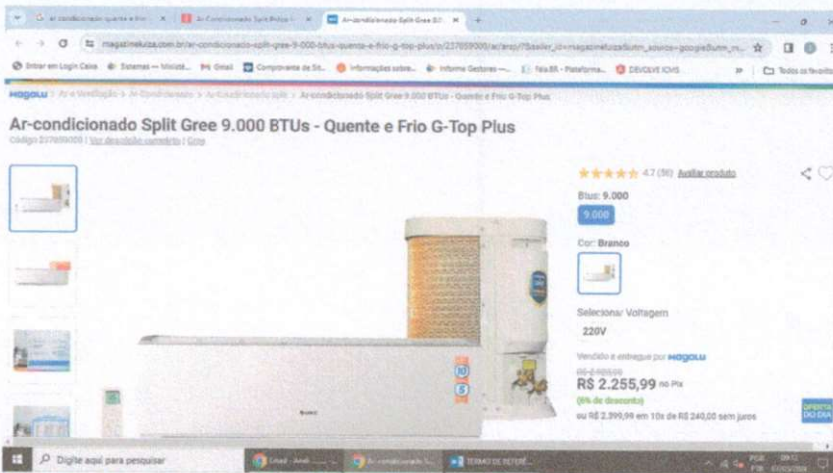

https://www.magazineluiza.com.br/ar-condicionado-split-gree-9-000-btus-quentee-frio-g-top-plus/codigo/279000001?utm_source=google&utm_medium=pla&utm_campaign=&partner_id=73744&gclid=CjwKCAIA6KWvBhAREiwAFPZM7IvquHjReeqUaEUDLRo6Cgy34zZPc9RI9OK2ujdcV2BXyRCXLu7h0CtagQAvD_BwE

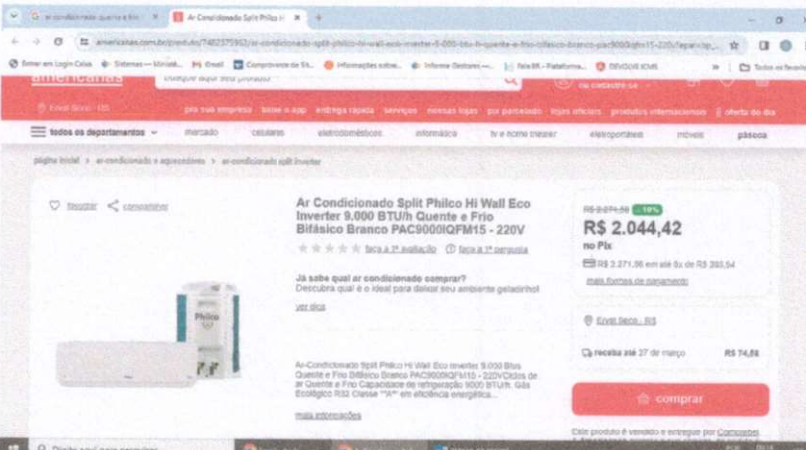

https://www.americanas.com.br/produto/7482375962/ar-condicionado-split-philco-hi-wall-eco-inverter-9-000-btu-h-quentee-frio-bifasico-branco-pac9000iqfm15-220v?epar=bp_pl_px_go_pmax_clima_3p_split_pb_2&opn=YSMESP&WT.srch=1&offerId=65a7e62acc55309385184024&gclid=CjwKCAIA6KWvBhAREiwAFPZM7ki7A9Cwy85SVVcTvtKuzcLUGVjmh-6yvX9OQq1qP5tvPTMR9a6kzhoCzWAAQAvD_BwE

ITEM 5

https://produto.mercadolivre.com.br/MLB-4078380594-ventilador-de-coluna-solaris-6-helices-turbo-potente-tyf-JM#position=12&search_layout=stack&type=item&tracking_id=345acf7a-47fc-4f15-be0c-2dab6e185fa4

<https://www.magazineluiza.com.br/ventilador-de-coluna-40-cm-preta-com-6-helice-127v-solaris/p/dga3ha78fe/ar/ar/v/>

https://www.americanas.com.br/produto/7473061375/ventilador-de-coluna-mondial-super-power-40cm-6-pas-3-velocidade-140w?pfm_carac=ventilador-com-pedestal-de-coluna-potencia-de-175w-helice-de-6-pas-com-48-cm-3-velocidades-suave-moderada-e-intenso-grade-removivel-de-58cm-oscilacao-horizontal-automatica-baixo-nivel-de-ruido&pfm_index=1&pfm_page=search&pfm_pos=grid&pfm_type=search_page&offerId=653902b5cc553093858642f&buyboxToken=smartbuybox-acom-v2-fd1d46ec-24c0-408d-86ac-f6e6913542f9-2024-03-07%2012%3A22%3A09%200000-none-default&cor=Preto%20com%20Prata&crossdocking=3&voltagem=220V&condition=NEW

ITEM 6

Mais opções que podem te interessar

- Mesa Delta Em L Estação De Trabalho Com 2 Gavetas R\$ 589⁹⁰ em 10x R\$ 58,99 sem juros
- Escritório J&A Móveis Thor 02 gavetas com chave 1,20 m - Jacuizôba R\$ 256 em 12x R\$ 24,82 Preço grátis
- Mesa Escritório Angular Para Escritório 164x85 Magali Preto R\$ 735⁹⁰ em 10x R\$ 73,57 sem juros Preço grátis

Casa, Móveis e Decoração > Móveis para Casa > Escritórios > Mesa

Vender um igual Compartilhar

Mesa Escritório Em L Kit Ethos Com 2 Gavetas Com Chave

R\$ 599 em 10x R\$ 59⁹⁰ sem juros

Ver as meios de pagamento

Preço grátis

Salva de graça de entrega e as formas de envio

Calcular o preço de entrega

https://produto.mercadolivre.com.br/MLB-4145119312-mesa-escritorio-em-l-kit-ethos-com-2-gavetas-com-chave-JM?matt_tool=51398574&matt_word=&matt_source=google&matt_campaign_id=14302215561&matt_ad_group_id=161363926070&matt_match_type=&matt_network=g&matt_device=c&matt_create=686778910005&matt_keyword=&matt_ad_position=&matt_ad_type=pla&matt_merchant_id=230701335&matt_product_id=MLB4145119312&matt_product_partition_id=1961858144281&matt_target_id=pla-1961858144281&cq_src=google_ads&cq_cmp=14302215561&cq_net=g&cq_plt=gp&cq_med=pla&qad_source=1&qclid=CjwKCAIA6KWvBhAREiWAFpZM7p_SyHm7xVtZLVCCfviExexjOeyJitzNlSm_1UNc52QhN_2aBB-25BoCrcQAvD_BwE

magalu

Mesa Em L Com 2 Gavetas Com Chave Empresa - Plata

Cor: Branco

R\$ 576,76 no Pix (12% de desconto)

https://www.magazineluiza.com.br/mesa-em-l-com-2-gavetas-com-chave-empresa-plata/p/kk9kf1ke62/mo/otmo/?&seller_id=casah&utm_source=google&utm_medium=pla&utm_campaign=&partner_id=69579&gclid=CjwKCAIA6KWvBhAREiWAFpZM7IRAG-3IHGrW2Fop1KDI-RRDXWqnx7gdHmCzWSft5gJK1QFSvfK4RBoCkrUQAvD_BwE

Mesa Delta Em L Estação De Trabalho Com 2 Gavetas

R\$ 589⁹⁰ em 10x R\$ 58⁹⁰ sem juros

Ver os meios de pagamento

Entrega a combinar com o vendedor

América, São Paulo

Ver formas de entrega

Cor: Preto

https://produto.mercadolivre.com.br/MLB-2604617471-mesa-delta-em-l-estacao-de-trabalho-com-2-gavetas-JM#polycard_client=recommendations_vip-pads-up&reco_backend=vip_pads_up_ranker_retrieval_marketplace&reco_client=vip-pads-up&reco_item_pos=0&reco_backend_type=low_level&reco_id=a557cccd-5116-4ef8-9d48-c48676e23a52&is_advertising=true&ad_domain=VIPDESKTOP_UP&ad_position=1&ad_click_id=OTM5OWRJNGQzZmRhY100N2FhLWFYIzItMjJIYTVINGU5MjQ4

ITEM 7

Micro-ondas 32 Litros Branco-127v - Cms46ab Consul

4.3 (1736)

2º em Microondas Consul

R\$ 658,36 12% OFF
em 10x R\$ 65,84 sem juros

Voltagem: Escolha uma opção
110V 220V

Frete grátis

Estoque disponível

Quantidade: 1 unidade (100 disponíveis)

Comprar

Adicionar ao carrinho

https://www.mercadolivre.com.br/micro-ondas-32-litros-branco-127v-cms46ab-consul/p/MLB21361423?item_id=MLB3701755514&from=gshop&mattool=86008260&matword=&matsource=google&matcampaign_id=14303413619&matad_group_id=125984289117&matmatch_type=&matnetwork=g&matdevice=c&matcreate=539354956296&matkeyword=&matad_position=&matad_type=pla&matmerchant_id=735098639&matproduct_id=MLB21361423-2269323634450&cq_src=google_ads&cq_cmp=14303413619&cq_net=g&cq_plt=gp&cq_med=pla&qad_source=1&qclid=CjwKCAIA6KWVbBhAREIwAFPZM7I_7W3fu5VIMBDYCMY4oez-oo3ZoRZSw9ZqR8BeMNNfDCZWbn3xxBoCBnsQAvD_BwE

Micro-ondas Consul 32L Branco CMS46AB

4.9 (141) Avaliar produto

Cor: Branco

Selecionar Voltagem
110V 220V

Vendido e entregue por MAGALU

R\$ 683,05 no Pix
(5% de desconto)
ou R\$ 719,00 em 2x de R\$ 359,50 sem juros

<https://www.magazineluiza.com.br/micro-ondas-consul-32l-branco-cms46ab/p/230069300/ed/mond/>

Microondas 32 Litros Gourmet 54x43x30cm 127v - Consul

4.8 (11) Avaliar produto

R\$ 859,99

mais formas de pagamento

Comprar

https://www.americanas.com.br/produto/7398800795/microondas-32-litros-gourmet-54x43x30cm-127v-consul?pfm_carac=microondas-32-litros&pfm_index=6&pfm_page=search&pfm_pos=grid&pfm_type=search_page&offerId=6488c6d2579fbc8d91916d53&buyboxToken=smartbuybox-acom-v2-ca39d45d-6f32-487c-a75a-6140e97161b1-2024-03-07%2013%3A59%3A07%200000-none-default&voltagem=127V&condition=NEW

ITEM 8

Impressora Hp Deskjet Ink Advantage 2774 Multifuncional Cor Preto 100v/240v

4.8 (10453)

R\$ 393,03 em 12x R\$ 36*

Voltagem: Escolha uma opção

100v/240v

Preto grátis

Estoque disponível

Quantidade: 1 unidade

Comprar

Adicionar ao carrinho

Vendido por GABRIEL IMPORTACAO MercadoLivre +1000 vendas

Devolução grátis. Você tem 7 dias a partir de cada recebimento.

Compre sem risco: devolva o produto

https://www.mercadolivre.com.br/impressora-hp-deskjet-ink-advantage-2774-multifuncional-cor-preto-100v240v/p/MLB17509710?item_id=MLB3406099115&from=gshop&matr_tool=76735400&matr_word=&matr_source=google&matr_campaign_id=word=&matr_ad_position=&matr_ad_type=pla&matr_merchant_id=735098660&matr_product_id=MLB17509710-product&matr_product_partition_id=2270499648671&matr_target_id=pla-2270499648671&cq_src=google_ads&cq_cmp=14303413823&cq_net=g&cq_plt=gp&cq_med=pla&qad_source=1&qclid=CiwKCAiA6KWvBhAREiWAFPZM7ITUGA4DXM0ABfmzpusnoHbGGsqpiJydWkWFxa4aqsEzkSkzISUkZxoCQ2IQAvD_BwE

Impressora Multifuncional HP Deskjet Ink Wi-Fi - 2774 Thermal Inkjet Colorida USB

4.7 (8628) Avaliar produto

Selecionar Voltagem

Bivolt

R\$ 371,07 no Pix (7% de desconto) ou R\$ 399,00 em 3x de R\$ 133,00 sem juros

Magalu

https://www.magazineluiza.com.br/impressora-multifuncional-hp-deskjet-ink-wi-fi-2774-thermal-inkjet-colorida-usb/p/135301200/in/pm/f/?seller_id=magazineluiza&utm_source=google&utm_medium=pla&utm_campaign=&partner_id=67171&qclsrc=aw.ds&qad_source=1&qclid=CiwKCAiA6KWvBhAREiWAFPZM7ivCCyKirfpczQ60VU6dr_tbFGADQSEsrJg-KgOqT-1vvW0fFnZRoCp3EQAvD_BwE

Multifuncional hp Deskjet Ink Advantage 2774 7FR22A, Jato de Tinta, Colorida, Wi-Fi, Preto, Bivolt

4.1 (22 avaliações) (13 respostas)

R\$ 409,90 em vista no cartão de crédito

R\$ 416,90 em até 6x de R\$ 69,65

Envio grátis

Receba até 25 de março

R\$ 61,17

1 ano de garantia estendida em até 6x de R\$ 5,00 por cartão

https://www.americanas.com.br/produto/4878924421/multifuncional-hp-deskjet-ink-advantage-2774-7fr22a-jato-de-tinta-colorida-wi-fi-preto-bivolt?apar=bp_pl_px_qo_pmax_infacess_3p_pa_3&opn=YSMESP&WT_srch=1&offerId=624b26ac87c00289c22ba22f&qclsrc=aw.ds&qad_source=1&qclid=CiwKCAiA6KWvBhAREiWAFPZM7ofLewsnb26pHyVW1ZnwkiDNhrd4sIS5bxuSFLHrTMH5HKMnyWTCRoCPgMQAvD_BwE&cor=Preto&voltagem=Bivolt&condition=NEW#&qid=1&pid=1